



Motor Carrier Attachment – LBFNY Driver Documents

Louisville, NY

HWY23FH005

(5 pages)

INTERNATIONAL DRIVER'S LICENSE
LICENCIA DE CONDUCIR INTERNACIONAL
PERMIS DE CONDUIRE INTERNATIONAL
国际驾驶执照 رخصة القيادة الدولية 國際運転免許証



TRANSLATION OF FOREIGN DRIVER LICENSE

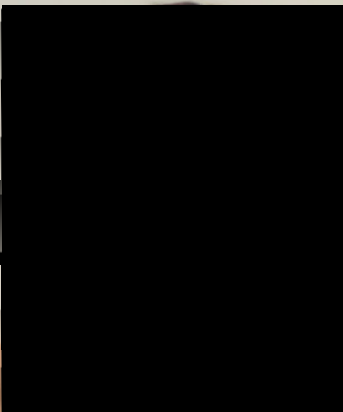

FULL NAME & RESIDENCE ADDRESS:

CHRISTOPHER VALERO

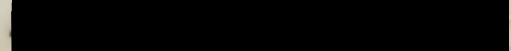

DULUTH, GA

UNITED STATES

COUNTRY OF BIRTH: VENEZUELA

DATE OF BIRTH: [REDACTED]

SEX: M HGT: 5'-5"

EYES: BROWN

CATEGORIES: B

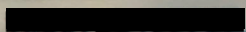

VALID DATE: MAY 26 2022 - MAY 26 2023

DRIVING CATEGORIES:

A	Motorcycle
B	Passenger Car
C	Vehicle over 7700 lbs (4266kg)
D	Vehicle over 8 seats
E	Vehicle of B, C or D with other than a light trailer

RESTRICTIONS:

THIS COMPLEMENTARY NON-GOVERNMENT
IDENTIFICATION CARD IS A TRANSLATION OF
DOMESTIC DRIVER LICENSE



SCAN THIS QR CODE
FROM YOUR SMART PHONE
OR QR SCANNER
FOR ADDITIONAL
INFORMATION
ON THE DRIVER

THIS NON-GOVERNMENTAL ID CARD ONLY USE ACCOMPANIED BY DOMESTIC DRIVER LICENSE



Gobierno Bolivariano
de Venezuela

Ministerio del Poder Popular
para el Transporte



LICENCIA PARA CONDUCIR

C.I. [REDACTED]

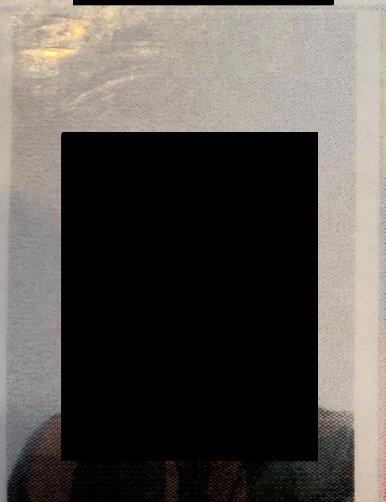

Apellidos: VALERO TORRES

Nombres: CHRISTOPHER GESUS

F. Nacimiento: [REDACTED]

Sexo: MASCULINO

Limitaciones:

F. Expedición: [REDACTED] 11/2021

F. Vencimiento: [REDACTED] 04/2031

Tipo: 3



Nro De Verificación
[REDACTED]

Este documento debe ser impreso a color en papel Bond Blanco y Plastificado

**Driver's License - Patente di Guida
Permis de Conduire - Führerschein**

Tlf. Emergencia: +58 1 1

Inf. Médica: NO

Alérgico a: NO

Grupo Sanguíneo: O

Factor RH: POSITIVO

IMPORTANTE:

Esta licencia autoriza a su portador para conducir la clase de vehículo en ella determinada, pero si sobreviene algún impedimento que incapacite física, mental o legalmente al titular o cuando el mismo conduzca en condiciones que pongan en peligro la seguridad del tránsito u ocasione daños a personas, podrá ser anulada, revocada o suspendida.

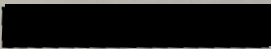

PRA
00000000

LA SOLICITUD DE RENOVACIÓN DE ESTA LICENCIA
DEBERÁ SER EFECTUADA 60 DÍAS ANTES DE SU VENCIMIENTO

